罕·珍·贵·世界超级富豪生活

9月号
September 2009
RMB(只供订阅)/HK$48

尊享

Apex Manual

PIAGET POLO
FORTY FIVE

伯爵Polo系列
辉煌三十载

Fall Fashion 2009
冬日霓裳

Ferrari 458
雷霆新兵

ISSN 1814-716X
9 771814 716005
现代经济信息
国内统一刊号 CN23-1056/F

Text • Abby Ho
Photo • SEVVA

Ms.B's Sweets
小甜儿

吃完一顿丰富的晚餐后，最开心是可享用精致的甜点，那么便可为完美一天画上句号。

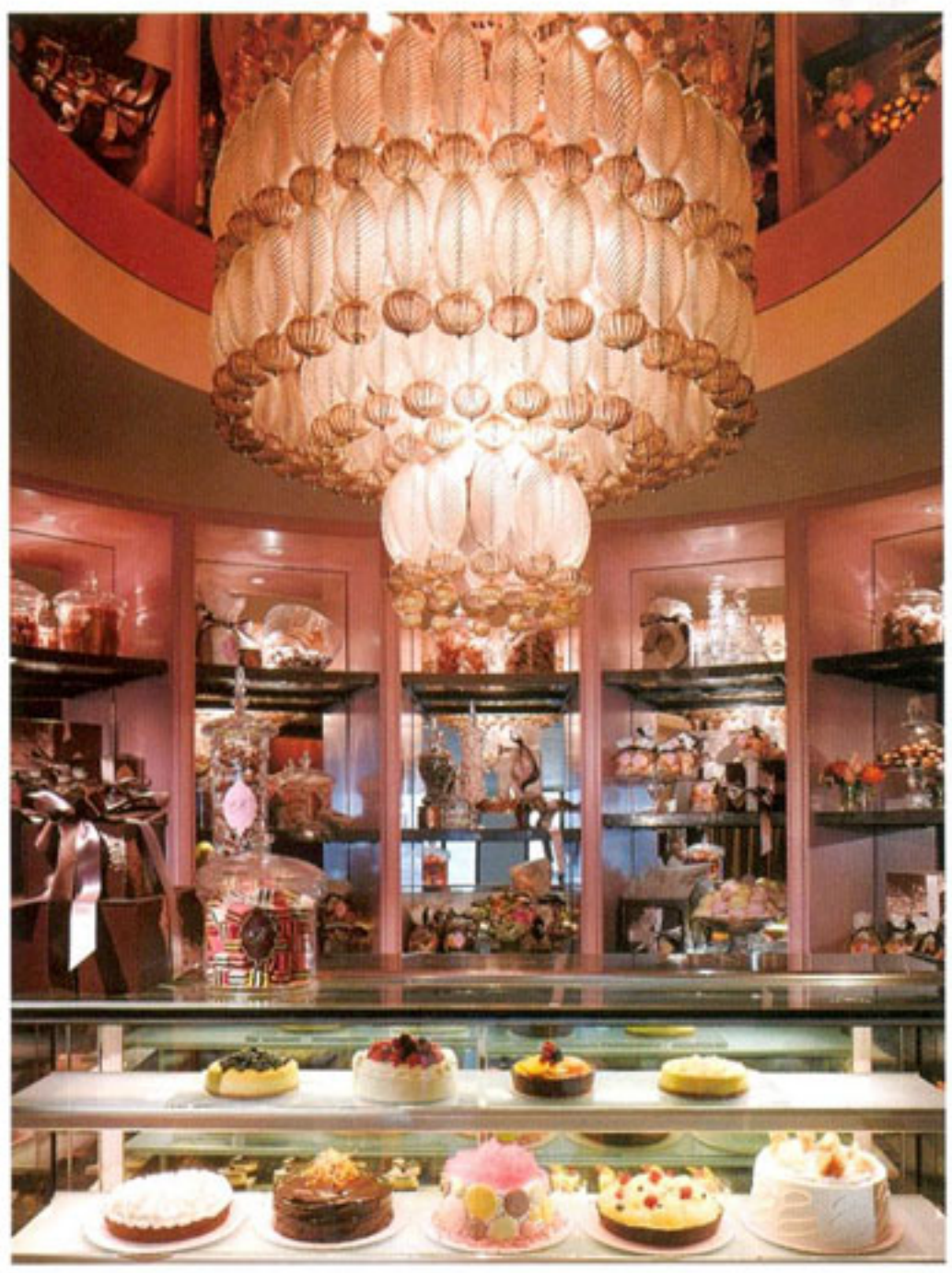

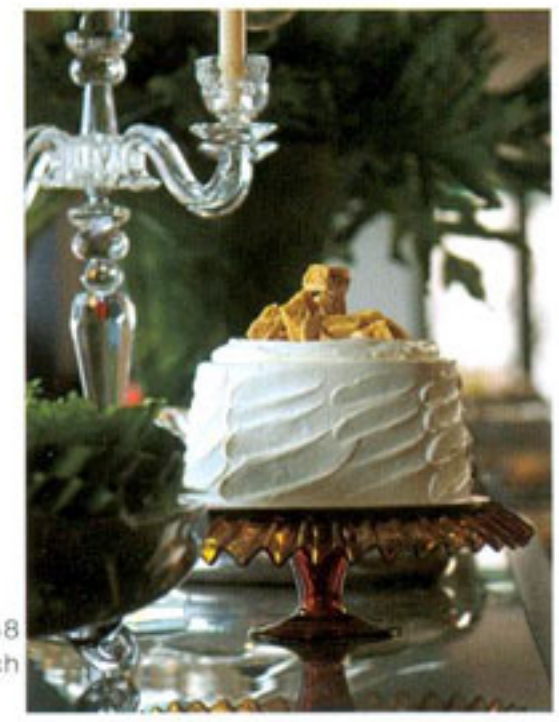

餐厅开业的第一年间，共售出7,388个「原创香脆蛋糕」(Original Crunch Cake)

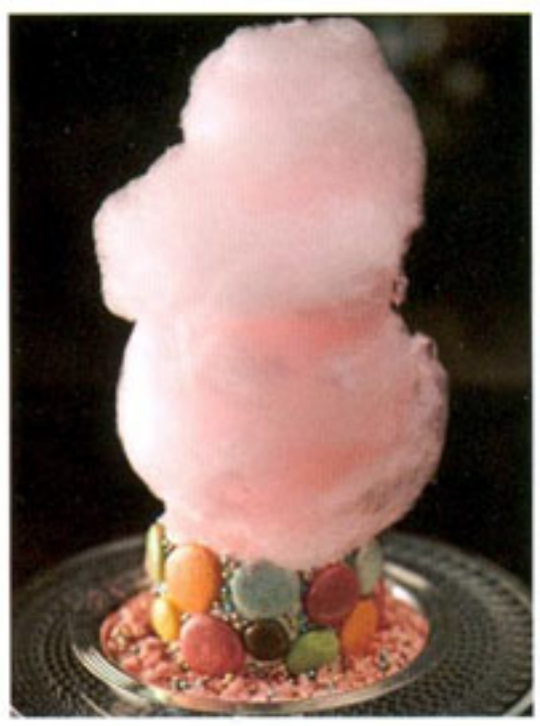

「玛丽·安托瓦内特的渴求蛋糕」(Marie Antoinette's Crave)

Ms. B's Sweets 位于SEVVA餐厅入口处，室内设计由获奖无数的纽约设计公司Tsao & McKown和创办人郭志怡小姐（Bonnie Gokson）携手操刀，店舖上方悬挂在1950年代曾于罗马英国大使馆内展示的Venini五呎古董吊灯，成为店内的象徵标志。吊灯的雅致细节及在其璀璨的折射光芒映衬下，令甜点幼滑的糖霜、色彩缤纷的杂莓、精美的甜点、以及诱惑的朱古力更显迷人。为令蛋糕柜的光芒不会过分夺目，设计透过灯光及设计色调互相配合，能缔造亲切诱人的气氛。店舖的设计著重营造温馨瑰丽的环境，令你每次到访时也感到宾至如归的感觉。

极级甜品景致

位于香港中环的SEVVA坐拥环回360度无敌景致，俯瞰市内心脏地带。餐厅设有的露天平台尽览中环醉人美景，开幕以来其Ms. B's Sweets的原创的甜品及蛋糕均极受爱戴。于开业的第一年间，共售出7,388个「原创香脆蛋糕」（Original Crunch Cake）、6,260个「玛丽·安托瓦内特的渴求」（Marie Antoinette's Crave）以及其他款式甜点。其他令人垂涎的甜品选择包括香柠蛋白蛋糕、传统苹果批配车打芝士薄片、热情果挞、糖姜芝士蛋糕、以及朱古力蛋糕伴香橙果酱。